

INTRODUCCIÓN:

La recolección de setas es una práctica que, en los últimos años, ha experimentado un espectacular aumento en el número de adeptos. Por desgracia este incremento de recolectores, tanto recreativos como comerciales, conlleva una fuerte presión sobre el entorno natural de recolección, sobre todo cuando los recolectores son nuevos e inexpertos.

Para que la acción de los recolectores no comprometa la gran riqueza de valores naturales de los bosques, y la producción y diversidad de las mismas setas, se presenta a continuación una serie de recomendaciones que tienen que adoptar los recolectores con objeto de contribuir al mantenimiento de los bosques y la micología.



Red Forestal para el Desarrollo Rural

Plaza de la Villa 1, bajo derecha.
28005 – Madrid
Teléfono: 91 547 64 46 - Fax: 91 548 47 43
www.selvicultor.es
www.selvicultor.net/redfor

Desarrolla:

COSE

SELVICULTORES

CONFEDERACIÓN DE ORGANIZACIONES
DE SELVICULTORES DE ESPAÑA

Financia:



FEADER

Europa invierte en las zonas rurales

Colabora:



Asociación Forestal de Galicia



CENTRE
FORESTAL
DE CATALUNYA



CONSORCI
FORESTAL DE
CATALUNYA



FAFCYLE



foresnazurgala



RedFor. Red Forestal de Desarrollo Rural Proyecto piloto en el marco de la Red Rural Nacional. Financiado por el Ministerio de Agricultura, Alimentación y Medio Ambiente y por el FEADER



RedFor

Red Forestal para el Desarrollo Rural

MANUAL DE BUENAS PRÁCTICAS DE RECOLECCIÓN DE SETAS

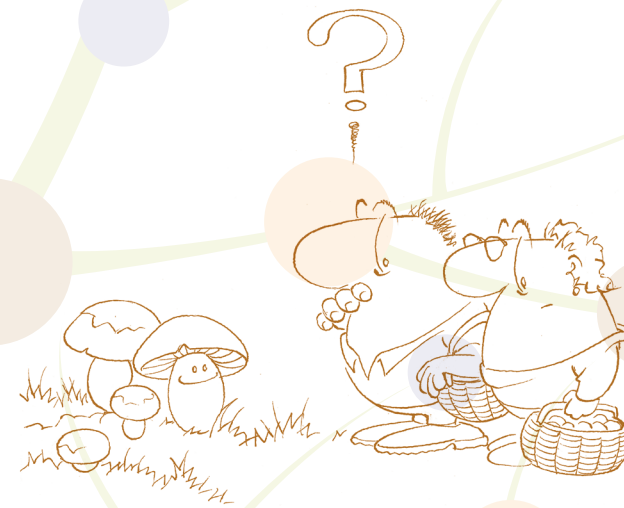

COSE

SELVICULTORES

CONFEDERACIÓN DE ORGANIZACIONES
DE SELVICULTORES DE ESPAÑA

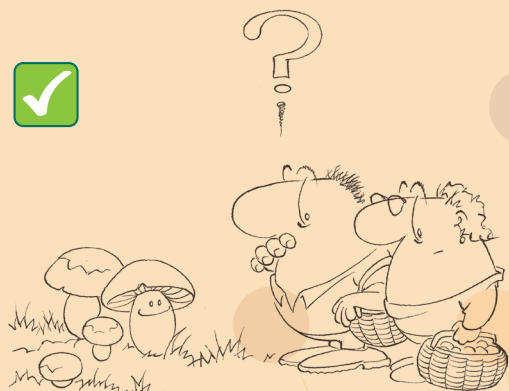

IDENTIFIQUE CORRECTAMENTE LAS SETAS, LA SALUD E INCLUSO LA VIDA, LE VA EN ELLO

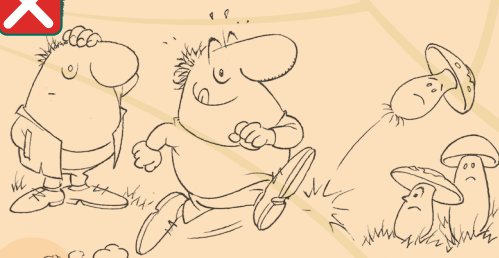

RESPETE A TODAS LA SETAS

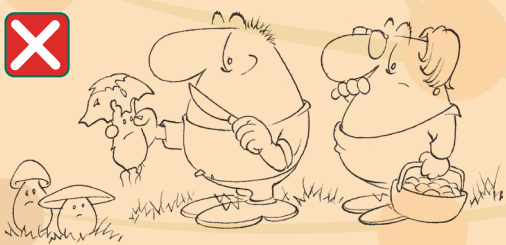

SETAS MUY MADURAS, NO GRACIAS, DÉJELAS EN EL BOSQUE



NO RECOLECTE MÁS SETAS DE LAS QUE PUEDA COMER O DE LA CANTIDAD PERMITIDA

COMPORTAMIENTO DEL BUEN RECOLECTOR DE SETAS:

Cuando vaya a buscar setas, es importante tener claro que nuestro paso por el bosque tiene que afectar tan poco como sea posible al ecosistema, por lo tanto:

- No pegue gritos por el bosque mientras recoge setas, “molesta tanto al resto de recolectores como a la fauna silvestre”
- No deteriore el hábitat utilizando objetos que puedan dañarlo, “rastrillos u herramientas similares en el huerto o en la playa”
- No lance ni deje basuras, “en el bosque no hay servicio de recogida de basuras”
- No pise o pegue patadas a las setas, “no estamos en un campo de futbol ni son pelotas”

Y además:

- Tenga en cuenta que buena parte de los bosques son de titularidad privada y que por lo tanto, tienen dueño, sea respetuoso
- Si abre una barrera para pasar, ciérrela una vez haya pasado
- No deje los coches aparcados en prados o campos de cultivo y tenga en cuenta a la hora de estacionar el vehículo que por los caminos pueden circular tractores o camiones de gran tonelaje, debiéndose dejar espacio para que puedan pasar
- Sea educado y salude a los que se encuentre
- Si no conoce la zona no se aventure, ya que en el bosque te puedes perder
- Lleve el teléfono móvil y avise a amigos o familiares a donde va
- Lleve ropa y calzado apropiado a los posibles cambios meteorológicos habituales durante el otoño



BUSQUE Y RECOJA LAS SETAS SIN DAÑAR SU MEDIO



UTILICE CESTAS PARA RECOLECTAR LAS SETAS, LAS BOLSAS PUEDEN HACER QUE SE ESTROPEEN

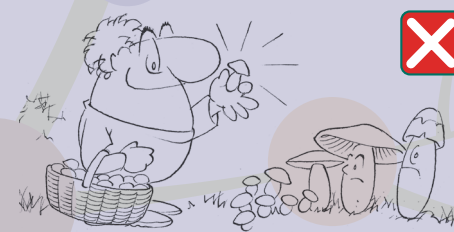

SETAS PEQUEÑAS NO GRACIAS, DÉJELAS CRECER!



LIMPIE LAS SETAS EN EL BOSQUE, LE FACILITARÁ EL TRABAJO EN CASA